

S.E.C.F.

7, RUE D'ASTORG, 75008 PARIS



CERTIFICATE FOR EXPORTATION

CERTIFICAT POUR L'EXPORTATION

N° 502/2013

**ONLY FOR RACING
POUR LES COURSES UNIQUEMENT**

COUNTRY OF DESTINATION : SERBIE

Pays destinataire

DEFINITIF

Name, sex, colour, year and place of birth of the horse :

BELLA DES ONDES

N° UELN 2500011544204B

N° SIRE 11544204B

Nom, sexe, robe, année et lieu de naissance du cheval

Femelle, Bai, née le 14 Avril 2011, dans la Manche (France)

Pedigree :

MIEN ET PROSPECTIVE PAR JAIN DE BEVAL

Origine

Full description :

Voir document d'accompagnement. (Voir photocopie ci-jointe).

Signalement

Last Vaccination against horse influenza.

Dernière vaccination anti-grippe

19/04/2012

Registered in the Trotter Stud Book : 44

Inscrit au Stud Book Trotteur

Record :

Néant

N'a pas satisfait aux épreuves de qualification en France

Winnings * :

Abroad :

0 euros

Sommes gagnées

In the country :

Néant euros

Total :

Néant euros

* Les sommes gagnées à l'étranger sont indiquées, sous toutes réserves, d'après les renseignements officiels enregistrés par la Fédération.

Amounts won abroad are named without prejudice, according to information registered by the Federation.

Name and address of owner :

SERBIAN TROTTING ASSOCIATION

Nom et adresse du propriétaire

Monsieur Tornislav VISNJIC

Pastroviceva 2,

SER-11000 BEOGRAD

SERBIE

Location of the horse in the country of destination (address) : Non Communiqué

Lieu de stationnement du cheval dans le pays destinataire (adresse)

Téléphone : Non Communiqué

Racing colors worn by the jockey : Non communiqué

Dispositif de couleurs porté par le jockey pour les courses

Motive for the export : Participation aux courses

Motif de l'exportation

The undersigned, Guillaume MAUPAS, certifies herewith that above horse is not under a penalty prohibiting to take part to any race in France.

Je, soussigné, Guillaume MAUPAS, certifie que le cheval ci-dessus désigné n'est sous le coup d'aucune sanction lui interdisant de courir.

Paris, le 3 septembre 2013



REPUBLIQUE FRANCAISE - MINISTERE CHARGE DE L'AGRICULTURE

**DOCUMENT
D'ACCOMPAGNEMENT**

destiné à l'identification d'un équidé



trotteur français

UEN : 250001 11544204B

 les Haras
nationaux
Institut français du cheval et de l'équitation

NUMÉRO SIRE : 11 544 204 B
BELLA DES ONDES



* 1 1 5 4 4 2 0 4 B *

TF

555

Document établi conformément à la réglementation en vigueur

(Ce document ne constitue pas un titre de propriété)

Les Haras nationaux ont établi pour votre cheval :

- Une **CARTE D'IMMATRICULATION**
- Un livret ou **DOCUMENT D'ACCOMPAGNEMENT**

Ces deux éléments portent le même numéro matricule, correspondant à l'enregistrement au fichier central des chevaux. Toute perte de ces documents doit être déclarée au : SIRE, B.P. N° 3, 19231 ARNAC POMPADOUR CEDEX (FRANCE). Ils doivent être retournés à la même adresse à la mort du cheval.

1. **LA CARTE D'IMMATRICULATION** : à détacher du livret, elle doit être conservée soigneusement. En cas de mutation, elle doit être endossée et remise à l'acheteur dès le paiement du prix, sous peine d'amende prévue pour les contraventions de 3ème classe.

1. **LE DOCUMENT D'ACCOMPAGNEMENT** : il est destiné à l'IDENTIFICATION de l'animal et doit l'accompagner dans tous ses déplacements, pour être présenté à toute demande des autorités chargées des contrôles administratifs, techniques et sanitaires. Il ne constitue pas un titre de propriété.

• Pour tous les équidés, les pages 3, 6, et 7 sont les pièces d'identification. Le signalement descriptif du cheval doit être vérifié lorsque l'animal a atteint l'âge de 12 mois ou avant exportation, et complété du signalement graphique (page 7) par une personne habilitée à l'identification. Le document d'accompagnement est alors transmis (pour visa en page 3) au :

- SIRE - B.P. 3, 19231 ARNAC POMPADOUR CEDEX

• Pour les équidés dont l'origine est connue, les pages 3, 4 et 5 constituent le certificat d'origine du cheval identifié pages 6 et 7, (ou elles sont un récépissé de dépôt du certificat d'origine à l'Institut français du cheval et de l'équitation).

Toute personne qui se rend coupable de fausses déclarations, contrefaçons ou falsifications de ce document s'expose aux poursuites de l'Institut français du cheval et de l'équitation.

• Le certificat d'origine prend toute sa valeur après validation du document qui atteste l'identité du cheval dont l'origine est certifiée. Après apposition du visa (page 3), le cheval pourra participer aux activités officiellement reconnues.

• Pour tous les équidés, les pages qui correspondent aux traitements médicamenteux doivent obligatoirement être renseignées (décision 2000/68/CE).

Les autres pages sont destinées à recevoir, durant toute la vie de l'animal :

- Les visas des douanes (p.8);
- Les visas ou attestations qui concernent l'animal, apposés par les autorités hippiques compétentes (p.9);
- Les mentions des vaccinations (p. 10 à 14);
- Les mentions des tests de laboratoire et inoculations effectuées à titre officiel (p. 15);
- Les contrôles de médication (p. 16 et 17);
- Les visas pour accord sur l'identité de l'animal (p. 18 à 21) lors des contrôles sur place (viser cette page signifie que l'identité de l'animal a été jugée conforme en un lieu et à un moment donné).

N.B. : 1) Adresse de validation des livrets :

SIRE, B.P. N° 3 - 19231 ARNAC POMPADOUR CEDEX.

2) Si des feuilles supplémentaires s'avéraient nécessaires, il conviendrait de retourner le livret au :

SIRE, B.P. N° 3 - 19231 ARNAC POMPADOUR CEDEX.

CERTIFICAT D'ORIGINE

3

N° SIRE **11 544 204 B**

UELN : 250001 11544204B

Nom : **BELLA DES ONDES**

Sexe - Sex : FEMELLE
Robe - Colour : BAI

Race - Breed : TROTTEUR FRANCAIS

Stud - Book : STUD BOOK DU TROTTEUR FRANCAIS

Volume : 44

Par : MIEN, TF

et : PROSPECTIVE, TF

par : JAIN DE BEVAL, TF

Date de naissance (Date of foaling) : 14 AVRIL 2011

Lieu de naissance (Place of birth) : DRAGEY RONTHON 50530

Lieu d'élevage : DRAGEY RONTHON

Place where bred : Département : MANCHE

Région : BASSE NORMANDIE

Naisseur(s) - Breeder(s) :

M. MICHEL PAUL LEMARCHAND



PÈRE - Sire

4

MIEN

Race - Breed : TROTTEUR FRANCAIS

né en : 2000

Robe - Colour : BAI

Stud - Book : STUD BOOK TROTTEUR FRANCAIS REPRODUCTION
STUD BOOK DU TROTTEUR FRANCAIS

Volume : 33

Etalon : APPROUVE Pour la monte : 2010

Par :

DAHIR DE PRELONG

TROTTEUR FR.

FAKIR DU VIVIER

Par : SABI PAS

MARIEVA

Par : TONY M

et :

AMIE PASSION

TROTTEUR FR.

PASSIONNANT

Par : FLORESTAN(US)

MIENNE

Par : GAZON

11 544 204 B

MÈRE - Dam

5

PROSPECTIVE

Race - Breed : TROTTEUR FRANCAIS

née en : 2003

Robe - Colour : BAI FONCE

Stud - Book : STUD BOOK TROTTEUR FRANCAIS REPRODUCTION
STUD BOOK DU TROTTEUR FRANCAIS

Volume : 36

Par :

JAIN DE BEVAL

TROTTEUR FR.

COKTAIL JET

Par : QUOUKY WILLIAMS

TOUTA

Par : KEPI VERT

et :

JAVA DU BUT

TROTTEUR FR.

PASSIONNANT

Par : FLORESTAN(US)

USSIE DU BUT

Par : VALMONT

11 544 204 B

CASTRATION (Gelding) Signature et cachet du Vétérinaire <i>Signature and stamp of the vet</i> Le :	IDENTIFICATION Vérification : mentionner 1) Rectifications, 2) Adjonctions. <i>Verification of the description. Include : 1) Amendments, 2) Additions.</i> e. P.D. - Précieuse bernaise - Dép. sous crinière de roi encolure à droite Coforme	Signature et cachet du Vétérinaire agréé ou de l'agent de l'IFCE <i>Signature and stamp of qualified Veterinary Surgeon</i> les haras Nationaux Secteur Normandie Hugo DISANT le : 17/03/12 N°
--	---	--

Noter ci-contre votre numéro d'identificateur ⇒ Description taken with dam by :

Transpondeur - Microchip

250258500035443



Signalement relevé le : 29/06/2011

Nom : **BELLA DES ONDES**
Name

Sexe - Sex : FEMELLE Robe - Color : BAI
 Filiation : COMPATIBLE ADN

- TETE** : PETIT TRAIT VERTICAL A DROITE D'UN EPI PLUS A GAUCHE LIGNE DES
 : ARCADES.
- ANT.G** : NEANT.
ANT.D : NEANT.
POST.G : NEANT.
POST.D : NEANT. *Amorce*
- MARQUES** : EPIS SOUS CRINIÈRE : EN HAUT DE L'ENCOLURE A GAUCHE, AU TIERS *mi-encolure*
 : INFÉRIEUR A DROITE. EPIS EN OBLIQUE DE DROITE A GAUCHE AU TIERS
 : INFÉRIEUR DE LA TRACHÉE.

LES RAYES NULS
 LES POINTS AJOUTES
 COMPADOUR le 30/08/2013



250001 11544204B

TF

UENLN

Race

Code de signalement

Marquage

SIGNALEMENT GRAPHIQUE

OUTLINE DIAGRAM

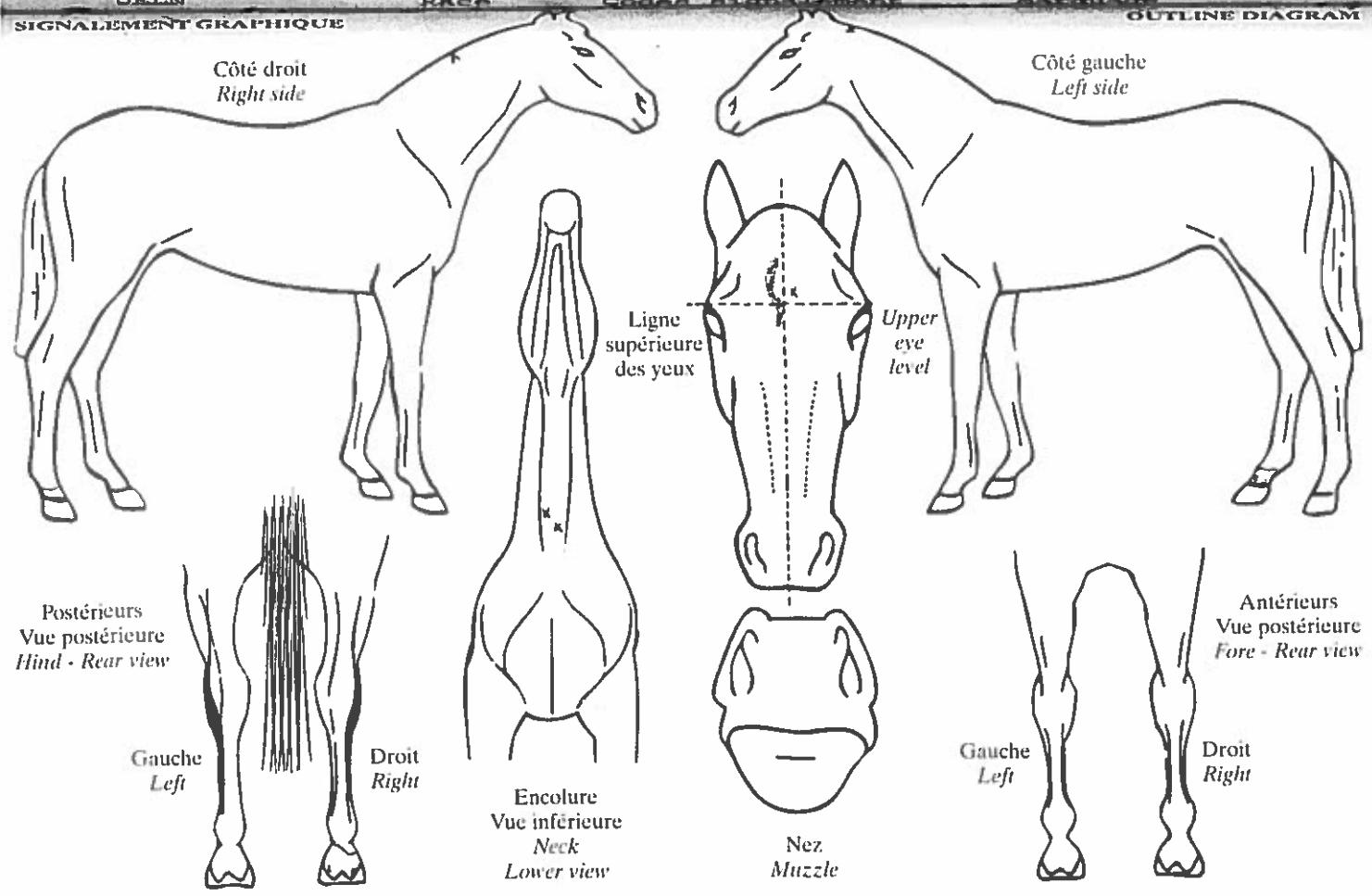

si TRANSPONDEUR, comparer N° lu au N° inscrit ⇒ N° exact : si différent N° : _____

VISAS ADMINISTRATIFS
ENDORSEMENT BY QUALIFIED AUTHORITIES

Les tampons, cachets, attestations concernant l'animal doivent être portés dans le cadre ci-dessous par l'autorité compétente avec indication de la date et éventuellement du lieu.

En particulier :

Il peut s'agir des mentions d'inscription à titre initial au livre généalogique, de confirmation pour certaines races ou toute décision administrative concernant l'animal.

All stamps, visas, and decisions relating to the horse fitted with this passport should appear on this page.

Autorité compétente	MOTIF DU VISA	Autorité compétente	MOTIF DU VISA

